Miyakawa roller

UV・油性インキローラー
グランポールUV
グランポールUV-S

GRANPAUL® UV
GRANPAUL® UV-S

乾燥・硬化阻害なし、カラシ不要の優れたUVインキ用ローラー

『GRANPAUL® UV』は、UV・ハイブリッドUV・LED-UVインキに対して化学的に不活性なため
インキ締まりを抑え、着肉転移性、機上安定性に優れているので長期間安定して使用出来ます。
『GRANPAUL® UV-S』は『GRANPAUL® UV』と特長・用途はほとんど同じですが、より過酷な条件下
でも使用できるように物理強度を向上させたハイグレード品になります。

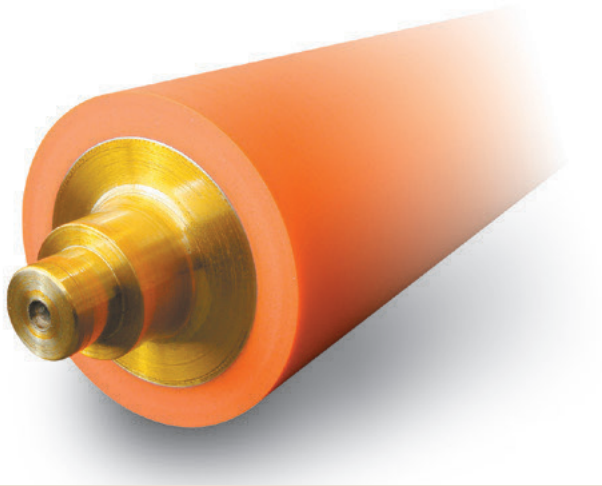

性 能 Performance

GRANPAUL® UV
GRANPAUL® UV-S

カラシ・慣らしが不要

特殊高弾性樹脂ローラーの『GRANPAUL® UV』は、UVインキに対して不活性でありインキに何の影響も与えず、又、逆にローラーもインキの影響を全く受けません。従って、カラシが不要であること及び立ち上がりの時の慣らし運動も不要です。

優れた安定性

『GRANPAUL® UV』は各メーカーのUVインキ、及び多くの洗浄剤に対して高い耐久性を持っておりますので、ローラー表面の浸蝕、太りや痩せ及び硬度の変化がほとんど無く、長期間安定して使用できます。

優秀なインキ転移性

『GRANPAUL® UV』は従来のゴムでは見られない優秀なインキ転移性を持っており、シャープな網点が得られます。又、インキを締まらせないので、最初から高品質の印刷物に仕上がります。

容易な洗浄性

色替えの時の『GRANPAUL® UV』の洗浄は、ローラー上の色落ちが非常に早く容易であるため、作業時間の短縮とオペレーターの負担軽減に貢献します。

優れた耐オゾン性・耐候性

『GRANPAUL® UV』は耐オゾン性及び耐候性に優れていますので、紫外線やオゾンの影響を受けません。

低内部発熱性

『GRANPAUL® UV』は特殊樹脂製のため稼動中の内部発熱が低く、発熱によるインキ不良硬化を起こしません。

グレーズ無発生

『GRANPAUL® UV』にはインキや有機溶剤がほとんど浸透しないため、ローラー表面のグレーズ現象は発生しません。

UVインキ、一般油性インキの併用可能

『GRANPAUL® UV』はUVインキと一般油性インキの併用が可能で、いずれにも何の影響もありません。

標準仕様		硬度（JIS-A）	カラー
	GRANPAUL® UV	25°30°35°40°50°60°	オレンジ
	GRANPAUL® UV-S	25°30°35°40°50°60°70°	グリーン

宮川ローラー株式会社
〒950-0814
新潟市東区逢谷内460-4
お問い合わせ
TEL．025-271-1906 E-mail ： miya@miya-rol.co.jp
FAX．025-271-1910 U R L ： http://www.miya-rol.co.jp/